

特別
金利
キャンペーン

だいしん 教育プラン

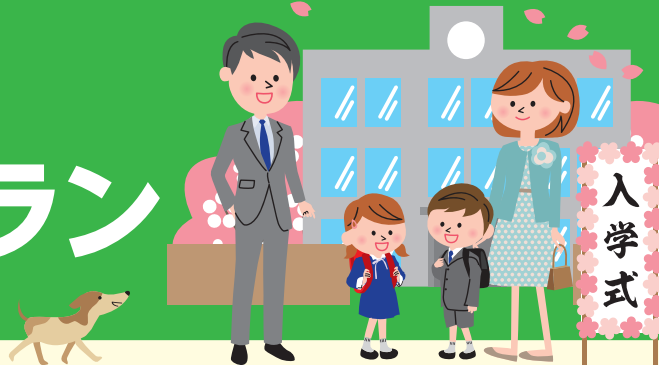

入学金や授業料をはじめ、教材費や下宿費用、留学費用や借換え資金にもご利用いただけます。

最長10年まで
ご融資可能!

特別
金利

通常
金利

年2.70%



年

1.70%

〈固定金利・保証料込み〉

金利引き下げ幅

▲1.0%

インターネットからのお申し込みもできます。

だいしん教育プラン

検索

特別金利対象条件

①と②に加えて、
③・④のいずれか1項目

- ①だいしんカードローンα(同保証会社)ご契約の方(同時申込可)
- ②出資会員
- ③口座振替2科目以上行っている方
- ④九州しんきんカードお申し込みの方

ご利用いただける方	<ul style="list-style-type: none"> ● 申込時の年齢が満20歳以上の方 ● 安定継続した収入がある方 ● 当金庫の営業地区内に居住あるいは勤務されている方 ● (一社)しんきん保証基金の保証が得られる方 	ご融資期間	3カ月以上10年以内(元金返済据置は卒業予定月まで)
お使いみち	<p>ご本人またはご本人の子弟、孫、被扶養親族が学校(教育施設)に入学または在学するために必要な次の資金</p> <ul style="list-style-type: none"> ● 幼稚園から大学、大学院(法科大学院含む)、専門学校、各種学校、予備校などの学校納付金(入学金・授業料・設備費など) ● 教材費、下宿費用、引越費用、受験費用、交通費等の付帯費用(100万円以内) ● 留学費用 ● 教育関連資金の借換え資金 	ご返済方法	毎月元利均等返済とし、ボーナス月増額返済もできます。(ボーナス返済部分の元金は、お借入金額の50%までとなります。)
ご融資金額	1,000万円以内(1万円単位)	保証料	金利に含まれます。
		担保・保証人	(一社)しんきん保証基金が保証しますので担保・保証人は不要です。
		その他	就学先に振込もしくは領収書を提出していただきます。

□ 審査の結果、ご希望に添えない場合もございますので、あらかじめご了承ください。

□ 詳しくは、本支店窓口までお問合せください。なお、窓口商品概要説明書をご用意しております。

詳しくは、お近くのだいしん窓口または、得意先担当者へ

 0120-120-827

月～金曜日 AM9:00～PM5:00 (土・日・祝祭日を除く)

「受取書」のお取扱いについて

当金庫では、職員が訪問先で現金・通帳・証書・払戻請求書等をお預かりする際に、必ず当金庫所定の「受取書」をお渡ししております。内容をご確認のうえ、お受け取りください。

だいしん教育プラン仮審査申込書

(兼 保証委託申込書)

カードローン<セットプラン>同時申込用

大分信用金庫 御中

一般社団法人しんきん保証基金 御中

- 私は、一般社団法人しんきん保証基金の保証により下記のとおり標記ローンを申込みます。
- 私は、この申込書下部の「当金庫にかかる個人情報の取り扱いに関する同意条項(仮審査申込用)」、「当基金にかかる個人情報の取り扱いに関する同意条項(仮審査申込用)」を確認し、各条項に同意します。

下記太線内のすべての項目について、お申込みされるご本人さまがご記入ください。 **お申込日** 平成 年 月 日

フリガナ			フリガナ		
お名前	姓	名	〒	—	ご住所
生年月日	3.昭和	4.平成	年	月	日(満歳)
性別	1.男性	2.女性	自宅電話	() ()	
運転免許証	有・無	運転免許証番号	携帯電話	() ()	

お借入希望額	万円	お使いみち	学校納付金(41) その他[]	ご購入予定先	TEL () ()
お借入希望期間	年 月				

フリガナ			職業	正社員一般(12) 正社員管理職(11) 法人役員(01) 自営業(05) 国家公務員(03) 地方公務員(04) 年金受給者(06) その他[]	業種	農林(01) 漁業・水産(02) 製造(03) 建設・土木(04) 運送(06) 飲食(08) 理容・美容(09) 娯楽関連(10) 旅行・ホテル(13) 不動産(15) 保険・証券(07) その他金融(16) 小売・卸売(14) その他サービス(11) その他[](99)
勤務先名	所属部課 []		勤務先電話番号	() ()	勤続年数	年 月
所在地	〒 —		前年年収	万円	*前年年収とは、給与所得者の場合は税込年収、自営業者の場合は経費控除後の所得をさします。	
従業員数			10人未満(1)	50人未満(2)	100人未満(3)	500人未満(4)
			500人以上(5)			

配偶者	有・無	同居のご家族	子()人 その他()人	お住まい	本人持家(1) 家族持家(2) 社宅・寮(3) 賃貸マンション(4) アパート(5) 公営住宅(6) 借家[一戸建](7) 貸間・住み込み(8) その他[](9)	居住年数	年 月
-----	-----	--------	------------------	------	---	------	-----

審査結果のご連絡先(電話連絡)	1.ご自宅	2.勤務先	3.携帯	連絡希望日時	月 日 午前・午後 時頃	お取引希望店	支店
					平日10:00~16:00の間でご指定ください。		

カードローン<セットプラン>を同時にお申し込みの場合は、ご希望の貸越極度額を一つお選びください。上記ローンと同時に仮審査いたします。

希望貸越極度額	100万円・200万円・300万円	*審査結果のご連絡の後、別途正式なお手続きが必要となります。
---------	-------------------	--------------------------------

〔当金庫にかかる個人情報の取り扱いに関する同意条項(仮審査申込用)〕

- 申込人は、当金庫が、個人情報の保護に関する法律に基づき、当金庫の融資業務における次の利用目的の達成に必要な範囲で、個人情報を取得、保有、利用することに同意します。
(1)法令等に基づきご本人さまの確認等や、金融商品やサービスをご利用いただく資格等の確認のため
(2)融資のお申込みや継続的なご利用等に際しての判断のため
(3)個人情報を加算する個人信用情報機関に提供する場合等、適切な業務の遂行に必要な範囲で第三者に提供するため
(4)一般社団法人しんきん保証基金(以下「基金」という)が与信判断、与信後の管理等、適切な業務の遂行を実施するにあたり、必要な情報を基金に提供するため
(5)その他、申込人とお取引を適切かつ円滑に履行するため
なお、当金庫は、特定の個人情報の利用目的が、法令等(信用金庫法施行規則第110条および第111条等)に基づき限定されている場合には、当該利用目的以外で利用しません。
- 申込人は、当金庫が必要と認めた場合、申込人の運転免許証等に基づき、本契約を行う者が申込人本人であることを確認するために必要な情報を取得、保有、利用することに同意します。
- 申込人は、当金庫が、基金に、基金の与信判断(保証審査、途上与信を含む。以下同じ)ならびに与信後の管理のために必要な範囲で、当金庫の保有する個人情報を提供することに同意します。
- 当金庫は、申込人が金銭消費貸借契約、当座貸越契約(以下「本契約」という)に必要な記載事項(仮審査申込書および正式な申込書で申込人が記載すべき事項)の記入を希望しない場合ならびに本同意条項および正式な申込時の同意条項の内容の全部または一部に同意できない場合、本契約をお断りすることがあります。
- 申込人は、個人信用情報機関の利用・登録等について、別掲の「個人信用情報機関の利用・登録等に関する同意条項(仮審査申込用)」に同意します。
- 申込人は、本契約が不成立の場合や、解約・解除された場合であってもその理由の如何を問わず、本契約にかかる申込・契約をした事実に関する個人情報が当金庫および個人信用情報機関において一定期間登録され、利用されることに同意します。

【当基金のお問合せ窓口】一般社団法人しんきん保証基金 経営企画部 お客様相談室
〒104-0031 東京都中央区京橋2-8-7 TEL03-3566-5750

【別掲】個人信用情報機関の利用・登録等に関する同意条項(仮審査申込用)

- 申込人は、当金庫または当基金が加盟する個人信用情報機関および同機関と提携する個人信用情報機関に申込人の個人情報を当該各機関の加盟会員によって登録される契約内容、返済状況等の情報のほか、当該各機関によって登録される不渡情報、破産等の官報情報等を含む)が登録されている場合には、当金庫または当基金がそれを与信取引上の判断(返済能力または転居先の調査をいう。ただし、信用金庫法施行規則第110条等により、返済能力に関する情報の提供については返済能力の調査の目的に限る。転居先の調査は全国銀行個人信用情報センターの情報に限る。以下同じ)のために利用することに同意します。
- 当金庫または当基金がこの申込みに関して、当金庫または当基金の加盟する個人信用情報機関を利用した場合、申込人は、その利用した日および本申込みの内容等が、全国銀行個人信用情報センターに1年を超えない期間、(株)シー・アイ・シーおよび(株)日本信用情報機構に6ヵ月間登録され、同機関の加盟会員によって自己の与信取引上の判断のために利用されることに同意します。
- 個人信用情報機関は次のとおりです。各機関の加盟資格、会員名等は各機関のホームページに掲載されております。なお、個人信用情報機関に登録されている情報の開示は、各機関で行います(当金庫および当基金ではできません)。
(1)当金庫および当基金が加盟する個人信用情報機関
・全国銀行個人信用情報センター
http://www.zenginkyo.or.jp/pcc/index.html TEL03-3214-5020
・(株)日本信用情報機構 http://www.jicx.co.jp/ TEL0570-055-955
(2)当基金が加盟する個人信用情報機関
・(株)シー・アイ・シー http://www.cic.co.jp/ TEL0120-810-414
*全国銀行個人信用情報センター、(株)シー・アイ・シーおよび(株)日本信用情報機構は相互に提携しています。

以上(2016.10)

- * 仮審査申込書をご記入に際しての留意事項
- 仮審査申込書は、「仮」の審査申込書です。ご利用に際しては、審査結果のご連絡の後、所定の日までにご来店のうえ、別途正式なお手続きが必要となります。その際に所得証明書・運転免許証・見積書などの所定の確認資料が必要となります。また、お申込内容を確認させていただくため、当金庫または一般社団法人しんきん保証基金より、ご自宅またはお勤め先等にお問い合わせさせていただくことがあります。
 - 仮審査申込書に関する各項目にご記入いただけない場合、または審査結果により、ご希望に添えない場合もございますので、予めご了承ください。なお、ご提出いただいたお申込書類はご返却いたしません。
 - 仮審査申込書のお申込内容と、ご来店時に記入・提出いただく正式な申込書ならびに確認資料の内容が相違している場合、あるいは正式な申込書の間に新しい信用変動がある場合は、ご連絡した審査結果にかかわらず、ご契約をお断りする場合がございます。
 - 「個人情報の取り扱いに関する同意条項(仮審査申込用)」は、仮審査申込段階の範囲で記載しています。正式なお手続きの際には、正式な申込時の「個人情報の取り扱いに関する同意条項」をご確認ください。本同意条項および正式な申込時の同意条項の内容の全部または一部に同意できない場合、ご契約をお断りすることがあります。

【信用金庫使用欄】		受付日時					申込経路(勤務場所)					取引内容		担当者印		検印	
受付日時	平成 年 月 日 (時 分)	1.店頭窓口	2.得意先(職場)	3.得意先(自宅)	5.業者紹介	8.ネットFAX等	9.その他()	取引内容	・給与振込	・年金振込	・公共料金振	・定期預金[預金]	千円 年 月	担当者印	検印		
仮申込内容確認	平成 年 月 日 (時 分)	方法						・定期積金[毎月]	千円 年 月								
結果連絡日時	平成 年 月 日 (時 分)	審査結果						・住宅ローン	・国債等資産預り	・自金庫個人会員							
								取引開始日	S・H	年 月 日							

FAXで仮審査申込ができます。上記項目をご記入の上、右記の番号にお申込みください。 FAX送信方向 **FAX 097-543-8041** (2016.10)